

VAL DO CARRIO (Lalín)

Igrexa de Santo André de Val

CADERNO Nº7 (FVAr., 261-2)

Vale

Eirexa de Vale.

Na ouxía un escudo
empotrado (*bosquexo do
escudo*).

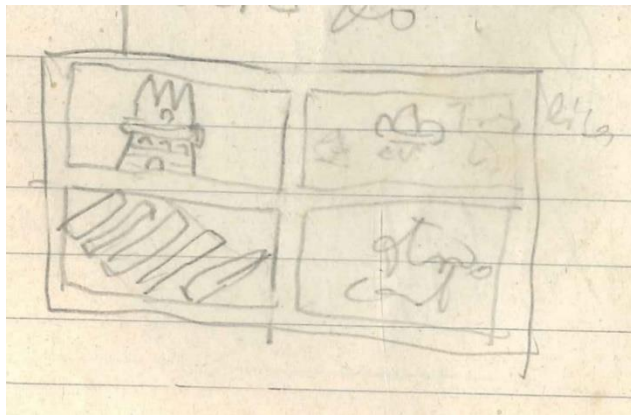

Iglesia del XVIII.

Un San Andrés del XV o com. del XVI.

Toda a igl^a. do XVIII.

As cruces. Eirexa do XVIII. Sin interés.

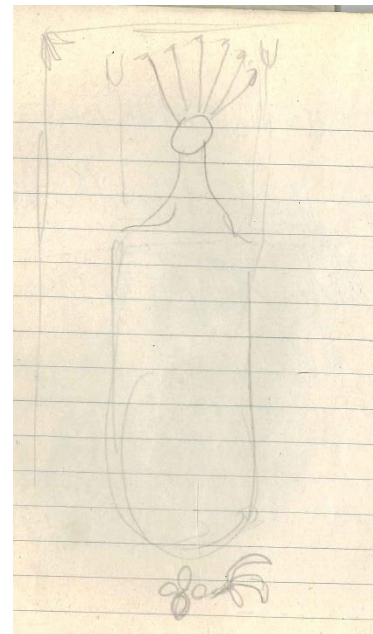

Pazo de Val

Caravilla. Casa de Soto (*bosquexo de caravilla*).

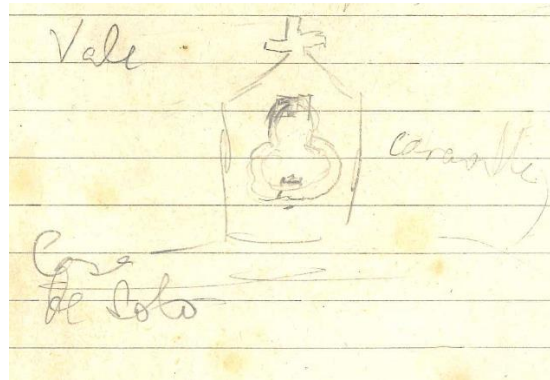

Vale. Casa de Lolo (*bosquexo da veleta*).



Casa de Vale (*plano do pazo de Val*).

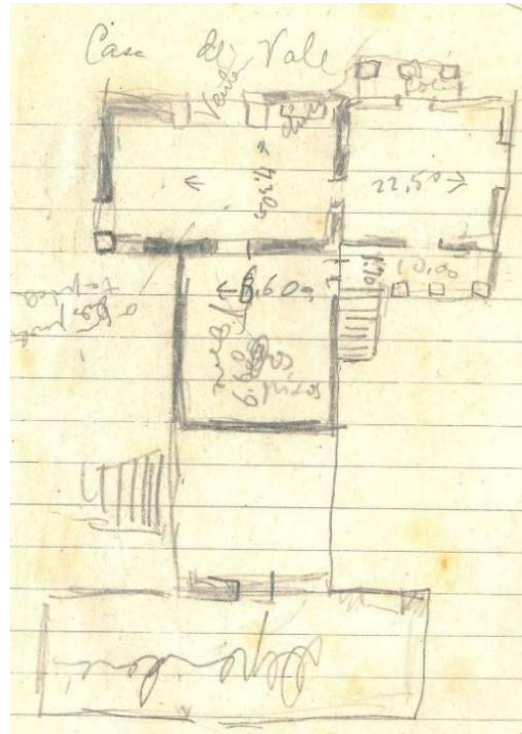

Gárgolas simples

Casa de los Gudines de Val (*debuxo do escudo con inscrición*).

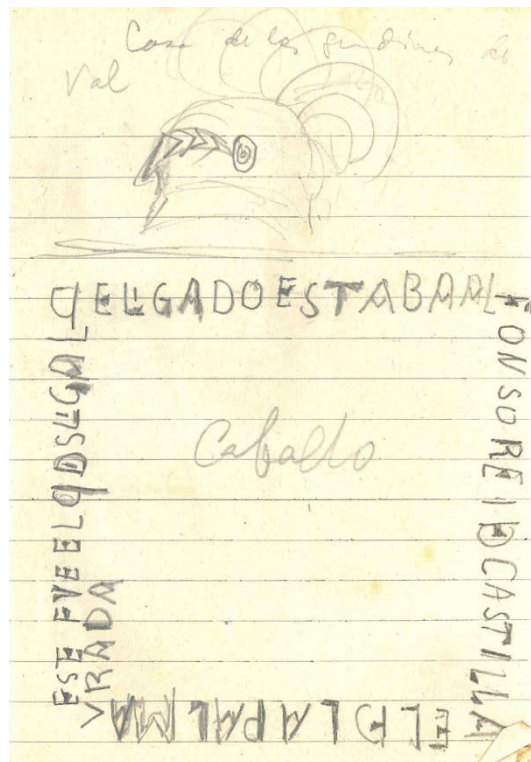

DELGADO | ESTABA | ALONSO | REI | DE | CASTILLA | EL | DE | LA | PALMARADA | E
SE | FUE | EL | QDSEGAL

Ventana de esquina (*bosquexos da ventá*).

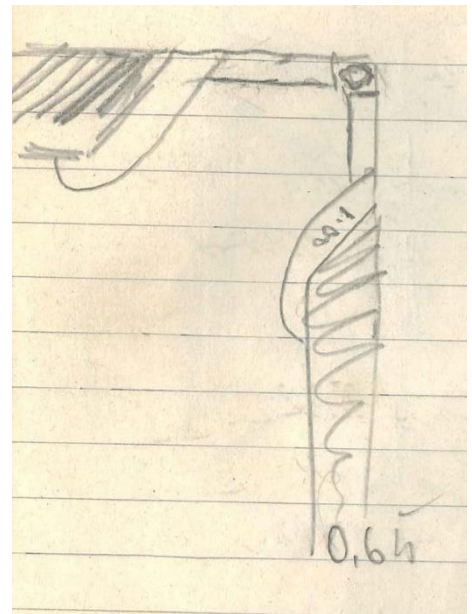
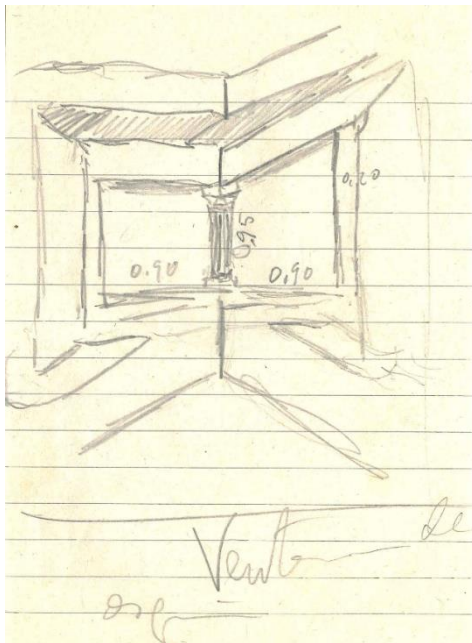

El artesanado como el del Museo de Pontevedra.

La solana no tiene señal de entrada de balaustres de piedra.

Dispos. de cociña dos caseiros (*bosquexo da cociña*).

Teito, Pared, pantalla de sarmentos, granadeiro, cañizo, banco, artes,

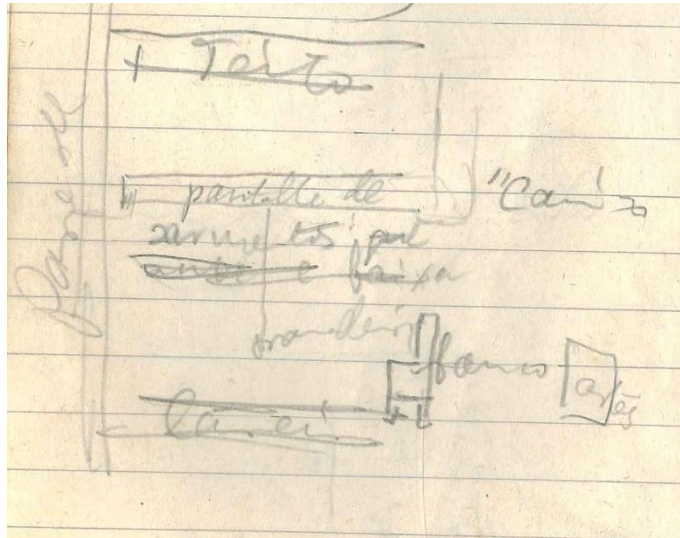

lareira

Los escudos de la parte de atrás (*bosquexos dos escudos*).

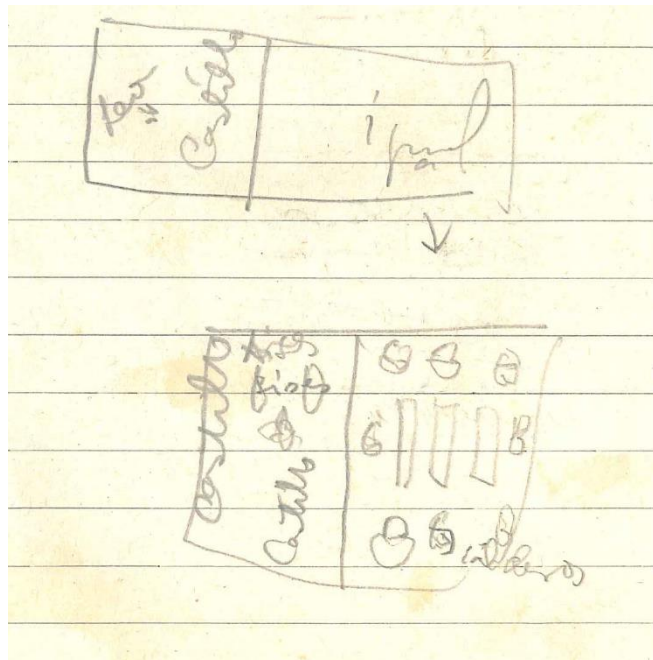

O arrincadeiro de Vale

O que tivo o banco e mail-a artesa porque e [mellor casa].

O crego que topamos no camiño.

Cando algún dí que tiña dereiros de asilo.

O pazo pra os que fixesen (en blanco).

Gran roble en Vale.

Pazo é do XVII.