

GRESANDE (Lalín)

Igrexa de San Martiño de Lalín de Arriba

CADERNO Nº6 (FVar., 261-23)

Lalín de Arriba. San Martiño.

Na ousía.

(Bosquexo de inscrición).

No capitel da epístola do arco trunfal.

(Bosquexo de volutas)

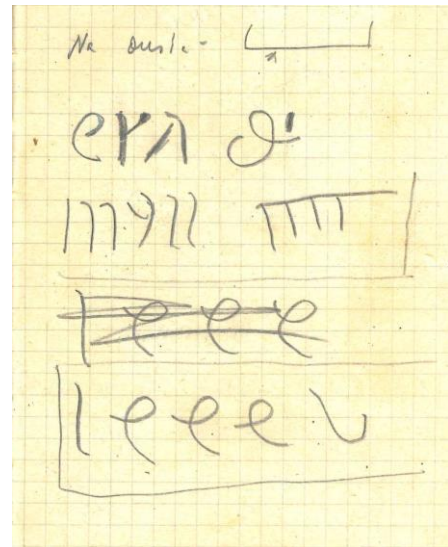

Folklore: Recordo d'unha catedral que era de San M^o de [S^e], na cima da eirexa.

Quisieron deshacerla cuando hicieron la iglesia de los Dolores, pero la gente se opuso.

Hay un cuadro popular de la Trinidad muy gracioso.

Cap[itel] evanxeo triunfal. Tendencia a la concha de vieira.

Cap[itel] ep[istol]^a Portada.

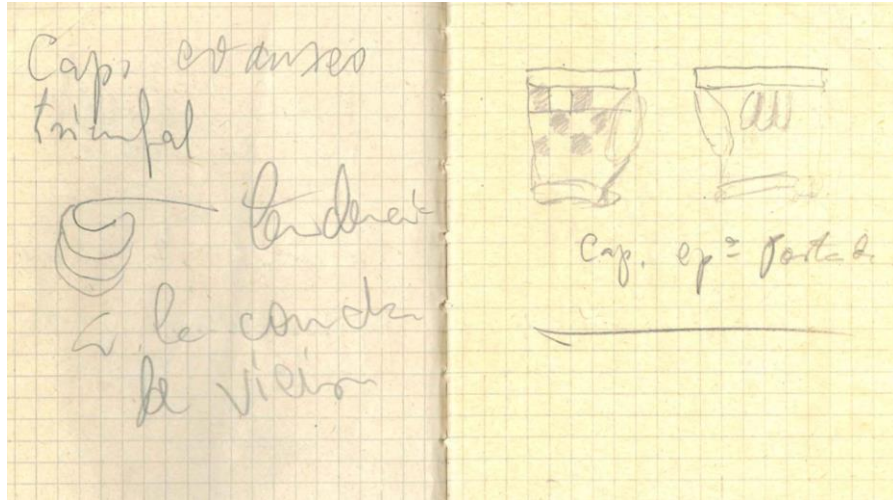

(Bosquexos de capiteis)

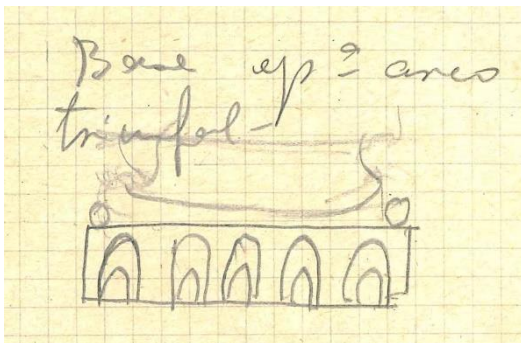

Base ep[istol]ª arco triunfal.
(Bosquexo de base decorada).

Pila de gallones pequena de agua bendita.

Pila bautismal. Nota Pintos.

Vd. Iglª de Santiago efigies de Osera.

Espadaña con base de bolas, como sacristía.

Canecillos: 16 del lado S. bisel. Otros de cordón muro N.

Puerta Sur: Dintel circular, dos mochetes; uno con flores (a); otro geométrico.

(Bosquexo do moquete).

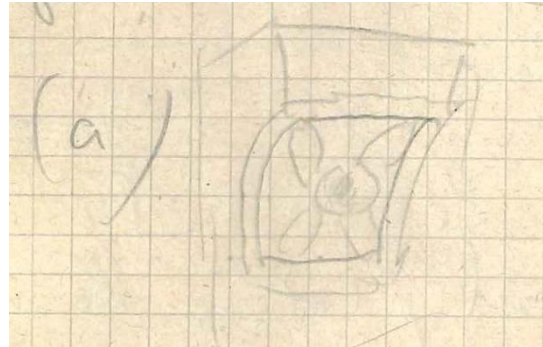

Ventanita ábside.- Sigue tendencia conchas vieira cap[itel] epistª.

En ábside elevado algo.

Muro N[orte] bola reforma.

N[orte]: 15 can[icelo]s xeométricos menos uno.

(Bosquexo de canzorro de bolas).



Puerta

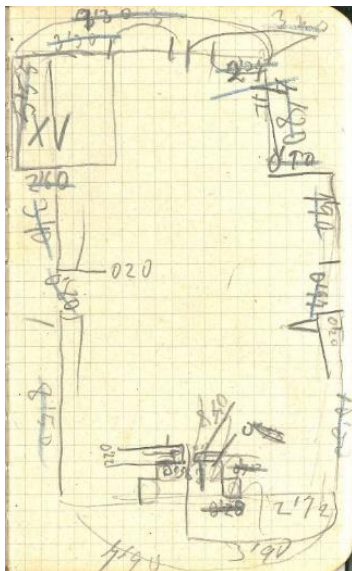

(Bosquexo de planta da igrexa coas medidas).

Baldesar.

Lastras.

Signos lapidar[ios].

(Debuxo da planta
da igrexa coas
medidas).

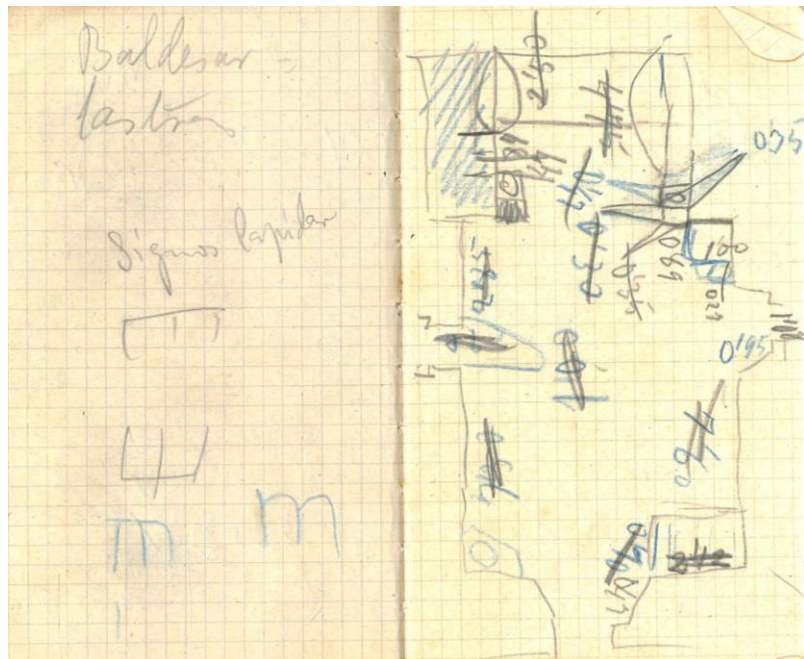

Banco con toro.

Arco triunfal.



Columna presbít[erio]. (Bosquexo con medidas).

A ver: A Pena, carretera de Rodeiro. Sepulcro antropeide.

NOTAS SOLTAS (FVar., 261-11)

Capitel de San Martín

La mitad de la iglesia antigua. La otra nova, fai anos.

A fachada dende a meta nova.

Siños lapidarios. (Bosquexo).

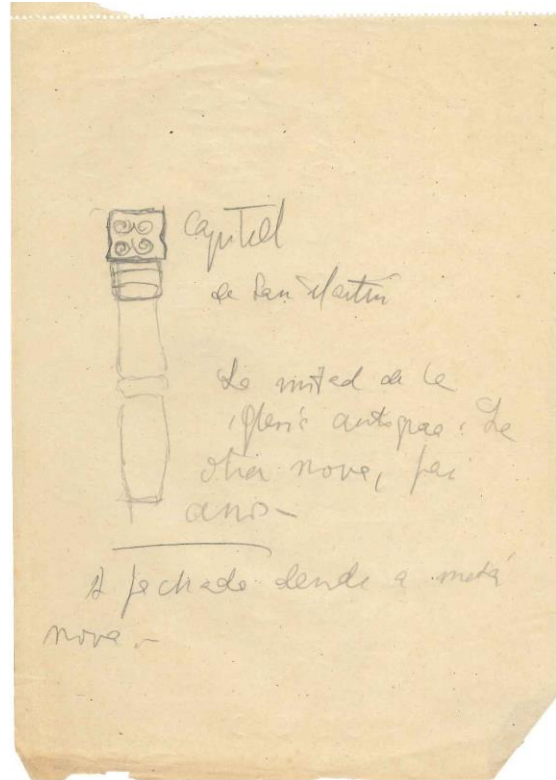
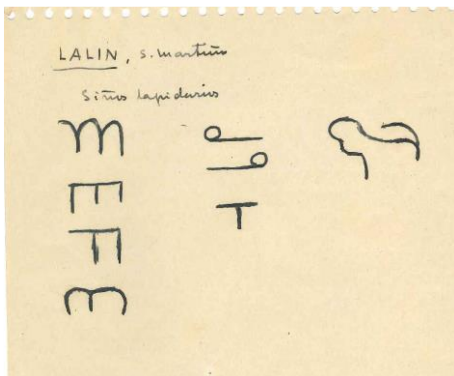

Sacristía.

(Bosquexo de planta).

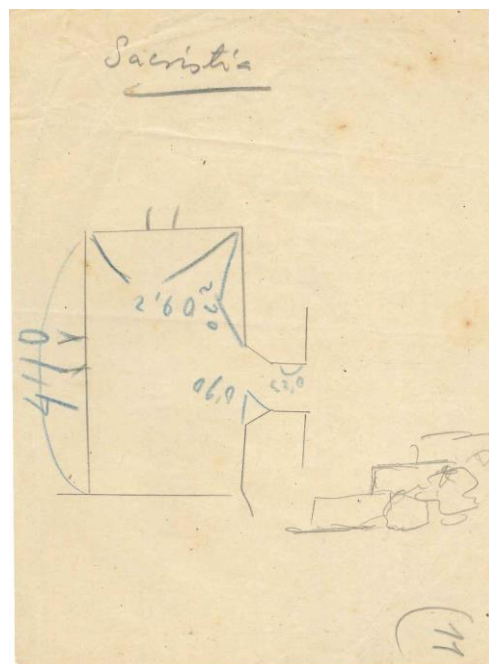

San M^o. de Lalín. Exterior.
(Bosquexo de planta).

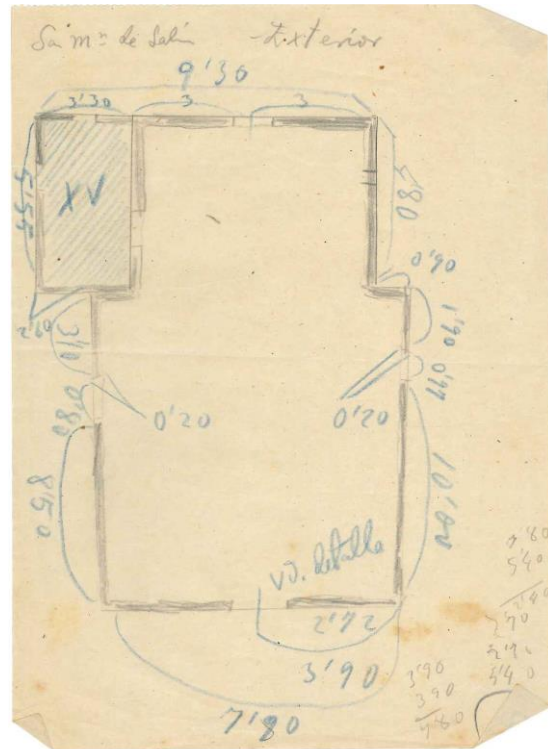

Portada detalle. Detalle puerta.
(Bosquexo).

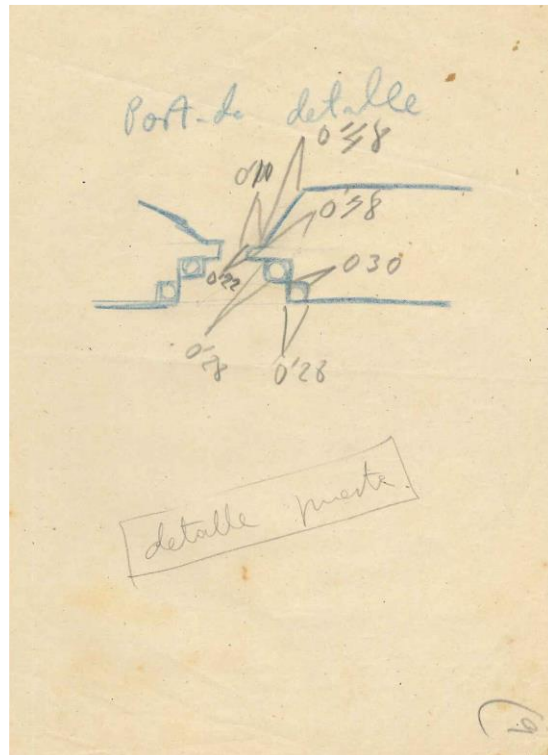

NOTAS SOLTAS (Familia González García-Paz, 3-27)

San Martiño de Lalín (1929).

Algúns signos lapidarios de S. Martino de Lalin.

Nas fiestras de medio punto con arquivoltas decoradas (bollete ou xadreado), capitéis de fitaria estilizada.

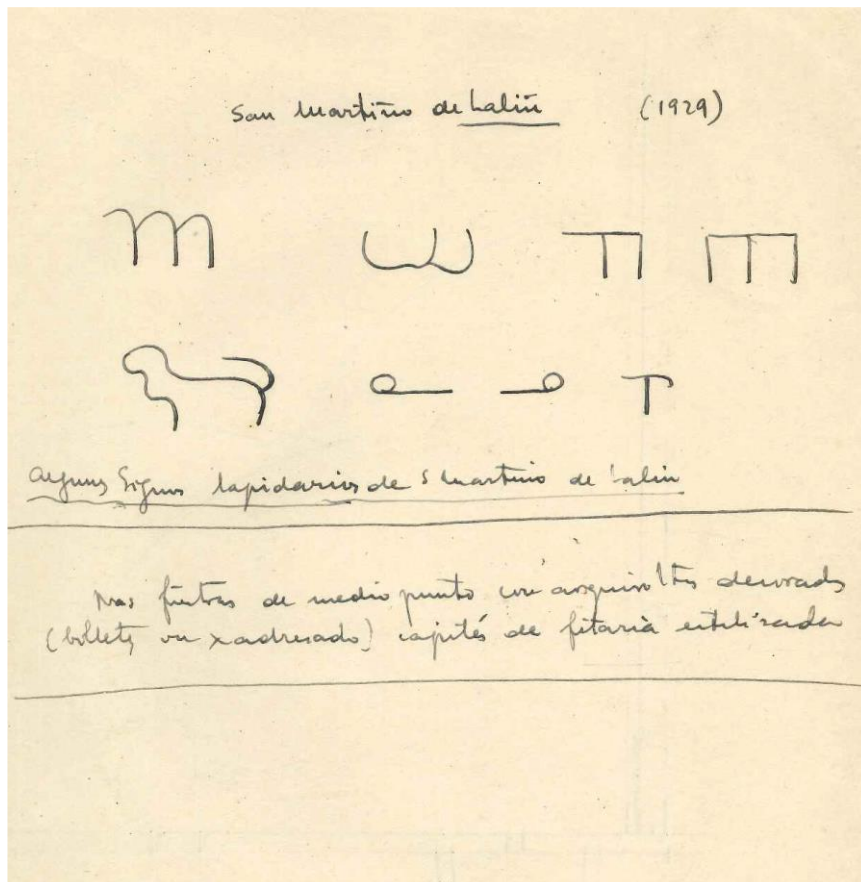

Longo ata as escaleiras.- 11,80

Ancho de nave.- 5,80

Longo do presbiterio.- 4,85